Note ton progrès. Tempo : 60 70 80 90 100 110 120.

Croches & doubles croches. Fills basiques.

Exercices à refaire en ajoutant les temps au pied ; grosse caisse ou charleston.

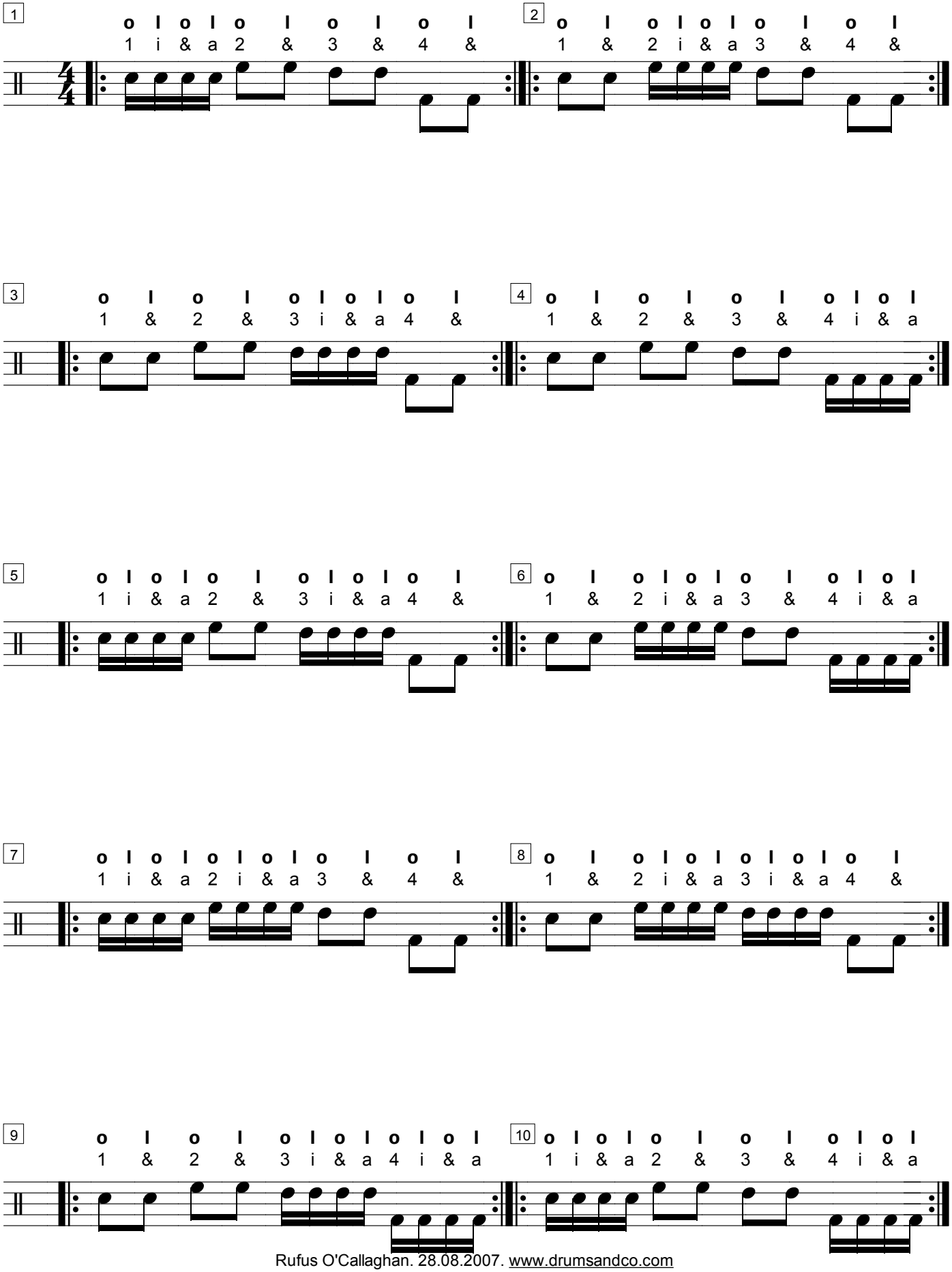

Rufus O'Callaghan. 28.08.2007. www.drumsandco.com